

Korte cykelsafariture i 2025

Dagsture med guide og gode historier (75 kr. – dog 50 kr. for medlemmer)

Refshaleøen, Copenhill og Christiania

Torsdag 3. april kl. 14.00. Start ved Prags Boulevard/Ved Amagerbanen

Der cykles på tidligere Amagerbanen. Kryds Prags Boulevard i venstre side på cykelsti og fortsæt langs Raffinaderivej og skift til højre side efter stien. Drej th. på Kløvermarksvej/Forlandet forbi destilleriet og ligeud af Refshalevej til det blandede område med gamle industribygninger og nye pop-up steder. Retur drejes th, ind ad smal port ved Quintus Bastion, og langs kajen på Krudtløbsvej og videre på Refshalevej. Det bliver til en brostensvej med vand th. og fantasifulde huse tv. Cykl frem til broen th. over til Arsenaløen og ind i Christiania. Turen slutter ved Knippelsbro.



Vestvolden og Strandparken med trolde 22 km

Tirsdag 6. maj kl. 14 – 16.30. Mødested: Husum Station

Vi cykler sydpå ad N9 på Vestvolden og hører om det store fæstningsanlæg samt ser et par af Dambos trolde. Stopper også ved hangarerne på Avedøre flyveplads før turen går gennem Strandparken, som tidligere blev kaldt Køge Bugt Strandpark. Her forløber de nationale cykelrute N 4, 6 og 9, samt EuroVelo 7 og 10. Guiden har været med til at omskilte disse ruter og fortæller herom. Der er flere små caféer undervejs. Endvidere passerer vi muset for moderne kunst, Arken, som vi beundrer udefra. Turen slutter ved Ishøj station, hvortil de skæve røde lygtepæle viser vej.

Industriens vugge langs Mølleåen og hvidtjørnesletten i Dyrehaven

Tirsdag 3. juni kl. 15.00. Mødested: Foran Lyngby Station

Fra Lyngby Station cykles forbi Lyngby Mølle og dernæst på den jungleagtige rute 73, der slynger sig langs Mølleåen ud til Strandmøllen ved Øresund. Undervejs stopper vi ved de gamle vandmøller og tidligere industribygninger i Brede med museum, Ørholm, Stampemøllen ved Svenskevej og Rådvad med fhv. knivfabrik og nu naturskole mm. Vandkraften var energikilden til "Industriens vugge" som denne del af Mølleåens omgivelser også kaldes. Turen går til sidst gennem Dyrehaven, hvor vi håber hvidtjørnen er sprunget ud og slutter ved Klampenborg Station, hvor vi tager cyklerne med toget tilbage til Lyngby eller hjem. Deltagere betaler selv togbillet, cykler er gratis.



Hedeland og Karlstrup Kalkgrav

Søndag 6. juli kl. 14.00 – 16.00. Mødested: Karlslunde Station

Vi følger national cykelrute 9 og R86 Hedebostien til Hedeland. Både stien og området er eksempler på visionær planlægning af rekreative landskaber. Vi cykler til Karlstrup Kalkgrav, der forekommer at være et eksotisk landskab med gravens turkise vand. Endelig fortsætter vi tilbage til Karlslunde Landsby og tager en tur rundt om gadekæret for at slutte ved bofællesskabet Våningstedgård.



Københavns Cykelinfrastruktur

Tirsdag 12. august kl. 10.00 – 12.00. Start ved Vesterport Station.

Vi ser de berømte cykelbroer. Undervejs forklarer Jens Erik om infrastrukturen, og fortæller hvorfor der cykles mere her end nogen andre steder. Der cykles via Nørrebrogade til Superkilen og Østerbrogade. Videre ad Nordre Frihavsgade med cykelgade til cykelbro over jernbanen og videre forbi Den lille Havfrue og ind til Nyhavn, hvor vi cykler over Inderhavnsbroen, også kaldet Kyssebroen. Videre oplever vi Cirkelbroen og Lille-langebro. Endelig kan vi cykle til Islands Brygge og videre se Cykelslangen og slutte turen ved Dybbølsbro.

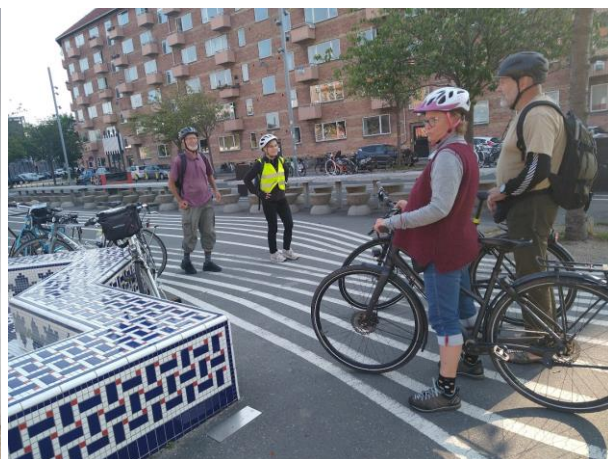

Tilmelding på JE@Friefugle.dk

Velmødt Jens Erik Larsen